

CONVENIO ANFUSEGG-CHILE  
CASINO EDIFICIO BICENTENARIO  
VALE POR UN ALMUERZO NORMAL  
**\$2.600.-**

Nombre \_\_\_\_\_

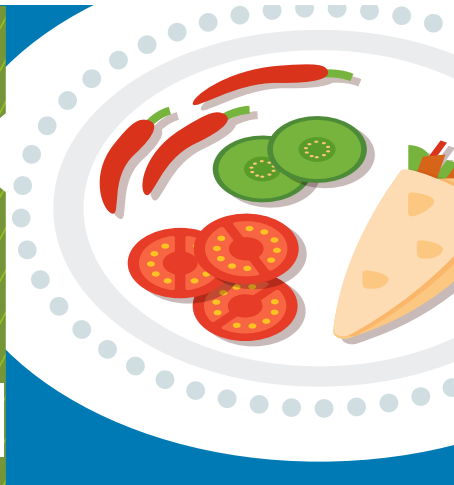

**\$2.600.-**

CONVENIO ANFUSEGG-CHILE  
CASINO EDIFICIO BICENTENARIO  
VALE POR UN ALMUERZO NORMAL

